



H. AYUNTAMIENTO 2021-2024

Información Contable

Cuenta Pública 2022
SISTEMA MUNICIPAL PARA EL DESARROLLO INTEGRAL DE LA FAMILIA DE VENADO
Estado de Situación Financiera
Al 31 de Diciembre de 2022
 (Cifras en Pesos)

Concepto	2022	2021	Concepto	2022	2021
ACTIVO			PASIVO		
Activo Circulante			Activo Circulante		
Derechos a Recibir Efectivo o Equivalentes	12,135.35	31,919.96	Cuentas por Pagar a Corto Plazo	35,956.87	35,250.54
Derechos a Recibir Bienes o Servicios	2,353.67	1,842.24	Documentos por Pagar a Corto Plazo	23,137.57	23,137.57
Inventarios	-	-	Porción a Corto Plazo de la Deuda Pública a Largo Plazo	0.00	0.00
Almacenes	-	-	Títulos y Valores a Corto Plazo	0.00	0.00
Estimación por Pérdida o Deterioro de Activos Circulantes	-	-	Pasivos Diferidos a Corto Plazo	0.00	0.00
Otros Activos Circulantes	-	-	Fondos y Bienes de Terceros en Garantía y/o Administración a Corto Plazo	0.00	0.00
Total de Activos Circulantes	14,489.02	33,762.20	Provisiones a Corto Plazo	0.00	0.00
Activo No Circulante			Otros Pasivos a Corto Plazo	0.00	0.00
Inversiones Financieras a Largo Plazo	-	-	Total de Pasivos Circulantes	59,134.44	58,388.11
Derechos a Recibir Efectivo o Equivalentes a Largo Plazo	-	-	Pasivo No Circulante		
Bienes Inmuebles, Infraestructura y Construcciones en Proceso	152,744.00	164,584.25	Cuentas por Pagar a Largo Plazo	0.00	0.00
Bienes Muebles	35,000.00	35,000.00	Documentos por Pagar a Largo Plazo	0.00	0.00
Activos Intangibles	-	-	Deuda Pública a Largo Plazo	0.00	0.00
Depreciación, Deterioro y Amortización Acumulada de Bienes	11,991.63	5,031.63	Pasivos Diferidos a Largo Plazo	0.00	0.00
Activos Diferidos	-	-	Fondos y Bienes de Terceros en Garantía y/o en Administración a Largo Plazo	0.00	0.00
Estimación por Pérdida o Deterioro de Activos no Circulantes	-	-	Provisiones a Largo Plazo	0.00	0.00
Otros Activos no Circulantes	-	-	Total de Pasivos No Circulantes	0.00	0.00
Total de Activos No Circulantes	175,752.37	194,552.62	Total del Pasivo	59,134.44	58,388.11
Total del Activo	190,241.39	228,314.82	HACIENDA PÚBLICA/PATRIMONIO		
			Hacienda Pública/Patrimonio Contribuido	0.00	0.00
			Aportaciones	0.00	0.00
			Donaciones de Capital	0.00	0.00
			Actualización de la Hacienda Pública /Patrimonio	0.00	0.00
			Hacienda Pública/Patrimonio Generado	131,106.95	169,926.71
			Resultados del Ejercicio (Ahorro/Desahorro)	-26,979.51	-29,935.70
			Resultados de Ejercicios Anteriores	156,131.71	186,067.41
			Revalúos	0.00	0.00
			Reservas	0.00	0.00
			Rectificaciones de Resultados de Ejercicios Anteriores	1,954.75	13,795.00
			Exceso o Insuficiencia en la Actualización de la Hacienda Pública/Patrimonio	0.00	0.00
			Resultado por Posición Monetaria	0.00	0.00
			Resultado por Tenencia de Activos no Monetarios	0.00	0.00
			Total Hacienda Pública/Patrimonio	131,106.95	169,926.71
			Total del Pasivo y Hacienda Pública /Patrimonio	190,241.39	228,314.82

Bejo protesta de decir verdad declaramos que los Estados Financieros y sus notas, son razonablemente correctos y son responsabilidad del emisor.

[Firma]
 C. SANDRA IVON ALVAREZ ZAVAJA
 PRESIDENTA SMDIF

[Firma]
 C. MA GUADALUPE REYES MARTINEZ
 COORDINADORA SMDIF



L.C. ALMA DELIA CASTILLO MENDOZA
 CONTRALOR INTERNO DEL SMDIF

Cuenta Pública 2022
SISTEMA MUNICIPAL PARA EL DESARROLLO INTEGRAL DE LA FAMILIA DE VENADO
 Estado de Actividades
 Del 1 de Enero al 31 de Diciembre de 2022
 (Cifras en Pesos)

Concepto	2022	2021
INGRESOS Y OTROS BENEFICIOS		
Ingresos de Gestión	125,410.00	69,616.00
Impuestos	0.00	0.00
Cuotas y Aportaciones de Seguridad Social	0.00	0.00
Contribuciones de Mejoras	0.00	0.00
Derechos	0.00	0.00
Productos	0.00	1.00
Aprovechamientos	0.00	0.00
Ingresos por Venta de Bienes y Prestación de Servicios	125,410.00	69,615.00
Participaciones, Aportaciones, Convenios, Incentivos Derivados de la Colaboración Fiscal, Fondos Distintos de Aportaciones, Transferencias, Asignaciones, Subsidios y Subvenciones, y Pensiones y Jubilaciones	1,015,000.00	959,000.00
Participaciones, Aportaciones, Convenios, Incentivos Derivados de la Colaboración Fiscal y Fondos Distintos de Aportaciones	0.00	0.00
Transferencias, Asignaciones, Subsidios y Subvenciones, y Pensiones y Jubilaciones	1,015,000.00	959,000.00
Otros Ingresos y Beneficios	112.98	127.81
Ingresos Financieros	112.98	127.81
Incremento por Variación de Inventarios	0.00	0.00
Disminución del Exceso de Estimaciones por Pérdida o Deterioro u Obsolescencia	0.00	0.00
Disminución del Exceso de Provisiones	0.00	0.00
Otros Ingresos y Beneficios Varios	0.00	0.00
Total de Ingresos y Otros Beneficios	1,140,522.98	1,028,743.81
GASTOS Y OTRAS PÉRDIDAS		
Gastos de Funcionamiento	1,094,095.67	911,448.64
Servicios Personales	776,438.07	706,855.08
Materiales y Suministros	216,357.53	168,293.64
Servicios Generales	101,300.07	36,299.92
Transferencias, Asignaciones, Subsidios y Otras Ayudas	66,446.82	142,199.24
Transferencias Internas y Asignaciones al Sector Público	0.00	0.00
Transferencias al Resto del Sector Público	0.00	0.00
Subsidios y Subvenciones	0.00	0.00
Ayudas Sociales	66,446.82	142,199.24
Pensiones y Jubilaciones	0.00	0.00
Transferencias a Fideicomisos, Mandatos y Contratos Análogos	0.00	0.00
Transferencias a la Seguridad Social	0.00	0.00
Donativos	0.00	0.00
Transferencias al Exterior	0.00	0.00
Participaciones y Aportaciones	0.00	0.00
Participaciones	0.00	0.00
Aportaciones	0.00	0.00
Convenios	0.00	0.00
Intereses, Comisiones y Otros Gastos de la Deuda Pública	0.00	0.00
Intereses de la Deuda Pública	0.00	0.00
Comisiones de la Deuda Pública	0.00	0.00
Gastos de la Deuda Pública	0.00	0.00
Costo por Coberturas	0.00	0.00
Apoyos Financieros	0.00	0.00
Otros Gastos y Pérdidas Extraordinarias	6,960.00	5,031.63
Estimaciones, Depreciaciones, Deterioros, Obsolescencia y Amortizaciones	6,960.00	5,031.63
Provisiones	0.00	0.00
Disminución de Inventarios	0.00	0.00
Aumento por Insuficiencia de Estimaciones por Pérdida o Deterioro u Obsolescencia	0.00	0.00
Aumento por Insuficiencia de Provisiones	0.00	0.00
Otros Gastos	0.00	0.00
Inversión Pública	0.00	0.00
Inversión Pública no Capitalizable	0.00	0.00
Total de Gastos y Otras Pérdidas	1,167,502.49	1,058,679.51
Resultados del Ejercicio (Ahorro/Desahorro)	-26,979.51	-29,935.70

Bajo protesta de decir verdad declaramos que los Estados Financieros y sus notas, son razonablemente correctos y son responsabilidad del emisor.

 C. SANDRA IVON ALVAREZ ZAVALA
 PRESIDENTA SMDIF

 C. MA GUADALUPE REYES MARTINEZ
 COORDINADORA SMDIF



 L.C. ALMA DELIA CASTILLO MENDOZA
 CONTRALOR INTERNO DEL SMDIF



Cuenta Pública 2022
SISTEMA MUNICIPAL PARA EL DESARROLLO INTEGRAL DE LA FAMILIA DE VENADO
Estado de Variación en la Hacienda Pública
Del 1 de Enero al 31 de Diciembre de 2022
(Cifras en Pesos)

Concepto	Hacienda Pública / Patrimonio Contribuido	Hacienda Pública / Patrimonio Generado de Ejercicios Anteriores	Hacienda Pública / Patrimonio Generado del Ejercicio	Exceso o Insuficiencia en la Actualización de la Hacienda Pública / Patrimonio	TOTAL
Hacienda Pública/ Patrimonio Contribuido Neto de 2021	0.00				0.00
Aportaciones	0.00	0.00	0.00	0.00	0.00
Donaciones de Capital	0.00	0.00	0.00	0.00	0.00
Actualización de la Hacienda Pública/Patrimonio	0.00	0.00	0.00	0.00	0.00
Hacienda Pública/Patrimonio Generado Neto de 2021		199,862.41	-29,935.70		169,926.71
Resultados del Ejercicio (Ahorro/Desahorro)	0.00	0.00	-29,935.70	0.00	-29,935.70
Resultados de Ejercicios Anteriores	0.00	186,067.41	0.00	0.00	186,067.41
Revalúos	0.00	0.00	0.00	0.00	0.00
Reservas	0.00	0.00	0.00	0.00	0.00
Rectificaciones de Resultados de Ejercicios Anteriores	0.00	13,795.00	0.00	0.00	13,795.00
Exceso o Insuficiencia en la Actualización de la Hacienda Pública/Patrimonio Neto de 2021				0.00	0.00
Resultado por Posición Monetaria	0.00	0.00	0.00	0.00	0.00
Resultado por Tenencia de Activos no Monetarios	0.00	0.00	0.00	0.00	0.00
Hacienda Pública/Patrimonio Neto Final de 2021	0.00	199,862.41	-29,935.70	0.00	169,926.71
Cambios en la Hacienda Pública/Patrimonio Contribuido Neto de 2022	0.00				0.00
Aportaciones	0.00	0.00	0.00	0.00	0.00
Donaciones de Capital	0.00	0.00	0.00	0.00	0.00
Actualización de la Hacienda Pública/Patrimonio	0.00	0.00	0.00	0.00	0.00
Variaciones de la Hacienda Pública/Patrimonio Generado Neto de 2022		-29,935.70	-8,884.06		-38,819.76
Resultados del Ejercicio (Ahorro/Desahorro)	0.00	0.00	-26,979.51	0.00	-26,979.51
Resultados de Ejercicios Anteriores	0.00	-29,935.70	29,935.70	0.00	0.00
Revalúos	0.00	0.00	0.00	0.00	0.00
Reservas	0.00	0.00	0.00	0.00	0.00
Rectificaciones de Resultados de Ejercicios Anteriores	0.00	0.00	-11,840.25	0.00	-11,840.25
Cambios en el Exceso o Insuficiencia en la Actualización de la Hacienda Pública/Patrimonio Neto de 2022				0.00	0.00
Resultado por Posición Monetaria	0.00	0.00	0.00	0.00	0.00
Resultado por Tenencia de Activos no Monetarios	0.00	0.00	0.00	0.00	0.00
Hacienda Pública/Patrimonio Neto Final de 2022	0.00	169,926.71	-38,819.76	0.00	131,106.95

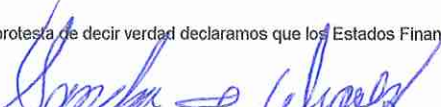
Bajo protesta de decir verdad declaramos que los Estados Financieros y sus notas, son razonablemente correctos y son responsabilidad del emisor.

 C. SANDRA IVÓN ALVAREZ ZAVALA
 PRESIDENTA SMDIF

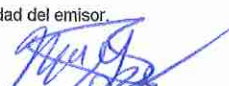
 C. MA GUADALUPE REYES MARTINEZ
 COORDINADORA SMDIF

 L.C. ALMA DELIA CASTILLO MENDOZA
 CONTRALOR INTERNO DEL SMDIF



Cuenta Pública 2022
SISTEMA MUNICIPAL PARA EL DESARROLLO INTEGRAL DE LA FAMILIA DE VENADO
 Estado de Cambios en la Situación Financiera
 Del 1 de Enero al 31 de Diciembre de 2022
 (Cifras en Pesos)

Concepto	Origen	Aplicación
ACTIVO	38,584.86	511.43
Activo Circulante	19,784.61	511.43
Efectivo y Equivalentes	19,784.61	0.00
Derechos a Recibir Efectivo o Equivalentes	0.00	511.43
Derechos a Recibir Bienes o Servicios	0.00	0.00
Inventarios	0.00	0.00
Almacenes	0.00	0.00
Estimación por Pérdida o Deterioro de Activos Circulantes	0.00	0.00
Otros Activos Circulantes	0.00	0.00
Activo No Circulante	18,800.25	0.00
Inversiones Financieras a Largo Plazo	0.00	0.00
Derechos a Recibir Efectivo o Equivalentes a Largo Plazo	0.00	0.00
Bienes Inmuebles, Infraestructura y Construcciones en Proceso	0.00	0.00
Bienes Muebles	11,840.25	0.00
Activos Intangibles	0.00	0.00
Depreciación, Deterioro y Amortización Acumulada de Bienes	6,960.00	0.00
Activos Diferidos	0.00	0.00
Estimación por Pérdida o Deterioro de Activos no Circulantes	0.00	0.00
Otros Activos no Circulantes	0.00	0.00
PASIVO	746.33	0.00
Pasivo Circulante	746.33	0.00
Cuentas por Pagar a Corto Plazo	746.33	0.00
Documentos por Pagar a Corto Plazo	0.00	0.00
Porción a Corto Plazo de la Deuda Pública a Largo Plazo	0.00	0.00
Títulos y Valores a Corto Plazo	0.00	0.00
Pasivos Diferidos a Corto Plazo	0.00	0.00
Fondos y Bienes de Terceros en Garantía y/o Administración a Corto Plazo	0.00	0.00
Provisiones a Corto Plazo	0.00	0.00
Otros Pasivos a Corto Plazo	0.00	0.00
Pasivo No Circulante	0.00	0.00
Cuentas por Pagar a Largo Plazo	0.00	0.00
Documentos por Pagar a Largo Plazo	0.00	0.00
Deuda Pública a Largo Plazo	0.00	0.00
Pasivos Diferidos a Largo Plazo	0.00	0.00
Fondos y Bienes de Terceros en Garantía y/o en Administración a Largo Plazo	0.00	0.00
Provisiones a Largo Plazo	0.00	0.00
HACIENDA PÚBLICA/PATRIMONIO	2,956.19	41,775.95
Hacienda Pública/Patrimonio Contribuido	0.00	0.00
Aportaciones	0.00	0.00
Donaciones de Capital	0.00	0.00
Actualización de la Hacienda Pública/Patrimonio	0.00	0.00
Hacienda Pública/Patrimonio Generado	2,956.19	41,775.95
Resultados del Ejercicio (Ahorro/Desahorro)	2,956.19	0.00
Resultados de Ejercicios Anteriores	0.00	29,935.70
Revalúos	0.00	0.00
Reservas	0.00	0.00
Rectificaciones de Resultados de Ejercicios Anteriores	0.00	11,840.25
Exceso o Insuficiencia en la Actualización de la Hacienda Pública/Patrimonio	0.00	0.00
Resultado por Posición Monetaria	0.00	0.00
Resultado por Tenencia de Activos no Monetarios	0.00	0.00

Bajo protesta de decir verdad declaramos que los Estados Financieros y sus notas, son razonablemente correctos y son responsabilidad del emisor.

C. SANDRA IVON ALVAREZ ZAVALA

PRESIDENTA SMDIF

C. MA GUADALUPE REYES MARTINEZ

COORDINADORA SMDIF

L.C. ALMA DELIA CASTILLO MENDOZA
 CONTRALOR INTERNO DEL SMDIF



Cuenta Pública 2022
SISTEMA MUNICIPAL PARA EL DESARROLLO INTEGRAL DE LA FAMILIA DE VENADO
 Estado de Flujos de Efectivo
 Del 1 de Enero al 31 de Diciembre de 2022
 (Cifras en Pesos)

Concepto	2022	2021
Flujos de Efectivo de las Actividades de Operación		
Origen		
Impuestos	1,140,522.98	1,028,743.81
Cuotas y Aportaciones de Seguridad Social	0.00	0.00
Contribuciones de Mejoras	0.00	0.00
Derechos	0.00	0.00
Productos	0.00	1.00
Aprovechamientos	0.00	0.00
Ingresos por Venta de Bienes y Prestación de Servicios	125,410.00	69,615.00
Participaciones, Aportaciones, Convenios, Incentivos Derivados de la Colaboración Fiscal y Fondos Distintos de Aportaciones	0.00	0.00
Transferencias, Asignaciones, Subsidios y Subvenciones, y Pensiones y Jubilaciones	1,015,000.00	959,000.00
Otros Orígenes de Operación	112.98	127.81
Aplicación	1,167,502.49	1,058,679.51
Servicios Personales	776,438.07	706,855.08
Materiales y Suministros	216,357.53	168,293.64
Servicios Generales	101,300.07	36,299.92
Transferencias Internas y Asignaciones al Sector Público	0.00	0.00
Transferencias al Resto del Sector Público	0.00	0.00
Subsidios y Subvenciones	0.00	0.00
Ayudas Sociales	66,446.82	142,199.24
Pensiones y Jubilaciones	0.00	0.00
Transferencias a Fideicomisos, Mandatos y Contratos Análogos	0.00	0.00
Transferencias a la Seguridad Social	0.00	0.00
Donativos	0.00	0.00
Transferencias al Exterio	0.00	0.00
Participaciones	0.00	0.00
Aportaciones	0.00	0.00
Convenios	0.00	0.00
Otras Aplicaciones de Operación	6,960.00	5,031.63
Flujos Netos de Efectivo por Actividades de Operación	-26,979.51	-29,935.70
Flujos de Efectivo de las Actividades de Inversión		
Origen	0.00	0.00
Bienes Inmuebles, Infraestructura y Construcciones en Proceso	0.00	0.00
Bienes Muebles	0.00	0.00
Otros Orígenes de Inversión	0.00	0.00
Aplicación	0.00	46,640.25
Bienes Inmuebles, Infraestructura y Construcciones en Proceso	0.00	0.00
Bienes Muebles	0.00	46,640.25
Otras Aplicaciones de Inversión	0.00	0.00
Flujos Netos de Efectivo por Actividades de Inversión	0.00	-46,640.25
Flujos de Efectivo de las Actividades de Financiamiento		
Origen	0.00	0.00
Endeudamiento Neto	0.00	0.00
Interno	0.00	0.00
Externo	0.00	0.00
Otros Orígenes de Financiamiento	0.00	0.00
Aplicación	0.00	0.00
Servicios de la Deuda	0.00	0.00
Interno	0.00	0.00
Externo	0.00	0.00
Otras Aplicaciones de Financiamiento	0.00	0.00
Flujos Netos de Efectivo por Actividades de Financiamiento	0.00	0.00
Incremento/Disminución Neta en el Efectivo y Equivalentes al Efectivo	-26,979.51	-76,575.95
Efectivo y Equivalentes al Efectivo al Inicio del Ejercicio	31,919.96	57,692.47
Efectivo y Equivalentes al Efectivo al Final del Ejercicio	4,940.45	-18,883.48

Bajo protesta de decir verdad declaramos que los Estados Financieros y sus notas, son razonablemente correctos y son responsabilidad del emisor.

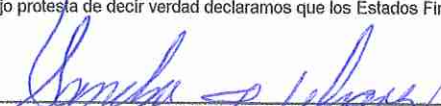
 C. SANDRA IVON ALVAREZ ZAVALA
 PRESIDENTA SMDIF

 C. MA GUADALUPE REYES MARTINEZ
 COORDINADORA SMDIF

 L.C. ALMA DELIA CASTILLO MENDOZA
 CONTRALOR INTERNO DEL SMDIF

Cuenta Pública 2022
SISTEMA MUNICIPAL PARA EL DESARROLLO INTEGRAL DE LA FAMILIA DE VENADO

Estado Analítico del Activo

Del 1 de Enero al 31 de Diciembre de 2022

(Cifras en Pesos)

Concepto	Saldo Inicial	Cargos del Periodo	Abonos del Periodo	Saldo Final	Variación del Periodo
ACTIVO	228,314.82	2,318,480.18	2,366,553.61	190,241.39	-38,073.43
Activo Circulante	33,762.20	2,318,480.18	2,337,753.36	14,489.02	-19,273.18
Efectivo y Equivalentes	31,919.96	1,160,250.75	1,180,035.36	12,135.35	-19,784.61
Derechos a Recibir Efectivo o Equivalentes	1,842.24	1,158,229.43	1,157,718.00	2,353.67	511.43
Derechos a Recibir Bienes o Servicios	0.00	0.00	0.00	0.00	0.00
Inventarios	0.00	0.00	0.00	0.00	0.00
Almacenes	0.00	0.00	0.00	0.00	0.00
Estimación por Pérdida o Deterioro de Activos Circulantes	0.00	0.00	0.00	0.00	0.00
Otros Activos Circulantes	0.00	0.00	0.00	0.00	0.00
Activo No Circulante	194,552.62	0.00	18,800.25	175,752.37	-18,800.25
Inversiones Financieras a Largo Plazo	0.00	0.00	0.00	0.00	0.00
Derechos a Recibir Efectivo o Equivalentes a Largo Plazo	0.00	0.00	0.00	0.00	0.00
Bienes Inmuebles, Infraestructura y Construcciones en Proceso	0.00	0.00	0.00	0.00	0.00
Bienes Muebles	164,584.25	0.00	11,840.25	152,744.00	-11,840.25
Activos Intangibles	35,000.00	0.00	0.00	35,000.00	0.00
Depreciación, Deterioro y Amortización Acumulada de Bienes	-5,031.63	0.00	6,960.00	-11,991.63	-6,960.00
Activos Diferidos	0.00	0.00	0.00	0.00	0.00
Estimación por Pérdida o Deterioro de Activos no Circulantes	0.00	0.00	0.00	0.00	0.00
Otros Activos no Circulantes	0.00	0.00	0.00	0.00	0.00

Bajo protesta de decir verdad declaramos que los Estados Financieros y sus notas, son razonablemente correctos y son responsabilidad del emisor.

C. SANDRA IVÓN ALVAREZ ZAVALA
 PRESIDENTA SMDIF



C. MA GUADALUPE REYES MARTINEZ
 COORDINADORA SMDIF

L.C. ALMA DELIA CASTILLO MENDOZA
 CONTRALOR INTERNO DEL SMDIF

Notas a los Estados Financieros / Notas de Desglose
 Notas al Estado de Situación Financiera
 Activo

Derechos a Recibir Efectivo y Equivalentes y Bienes o Servicios a Recibir

SISTEMA MUNICIPAL PARA EL DESARROLLO INTEGRAL DE LA FAMILIA DE VENADO, S.L.P.

Ingresos por Recuperar a Corto Plazo

Cuenta	Nombre de la cuenta	Monto	Importe pendiente de cobro				Montos sujetos a algún tipo de juicio		
			2022	2021	2020	2019	2018	Tipo	Facilidad de cobro
1123-02-0001	MA. GUADALUPE REYES MARTINEZ	1,803.36						ACREDITABLE	100%
1129-01	SUBSIDIO 2018	-0.84					-0.84	ACREDITABLE	100%
1129-02-001	SUBSIDIO AL EMPLEO 2019	238.94				238.94		ACREDITABLE	100%
1129-02-002	SUBSIDIO AL EMPLEO 2020	519.56			519.56			ACREDITABLE	100%
1129-02-003	SUBSIDIO AL EMPLEO 2021	-224.19		-224.19				ACREDITABLE	100%
1129-02-004	SUBSIDIO AL EMPLEO 2022	16.84	16.84					ACREDITABLE	100%
	Total	2,353.67	1,820.20	-224.19	519.56	238.94	-0.84		

Bajo protesta de decir verdad declaramos que los Estados Financieros y sus notas, son razonablemente correctos y son responsabilidad del emisor.

 SANDRA IVON ALVAREZ ZAVALA
 PRESIDENTA DEL SMDIF
 AUTORIZO

 MA. GUADALUPE REYES MARTINEZ
 COORDINADORA DEL SMDIF
 ELABORO

 L.C. ALMA DELJA CASTILLO MENDOZA
 CONTRALOR INTERNO
 REVISO

SISTEMA MUNICIPAL



H. AYUNTAMIENTO 2021-2024
 VENADO
 TAMAULIPOS

Notas a los Estados Financieros / Notas de Desglose
 Notas al Estado de Situación Financiera
 Activo
 Inversiones Financieras (Fideicomisos)

SISTEMA MUNICIPAL PARA EL DESARROLLO INTEGRAL DE LA FAMILIA DE VENADO, S.L.P.

Participaciones y Aportaciones de Capital

Cuenta	Nombre de la cuenta	Monto	Tipo	Ente público
EL PRESENTE FORMATO NO ES APLICABLE, EN RAZON DE QUE EL SISTEMA MUNICIPAL DIF NO REALIZO ESTE TIPO DE OPERACIONES				
	Total	0.00		

Bajo protesta de decir verdad declaramos que los Estados Financieros y sus notas, son razonablemente correctos y son responsabilidad del emisor.

 SANDRA IVON AVAREZ ZAVALA
 PRESIDENTA DEL SMDIF
 AUTORIZÓ

 MA. GUADALUPE REYES MARTINEZ
 COORDINADORA DEL SMDIF
 ELABORÓ

 L.C. ALMA DELIA CASTILLO MENDOZA
 CONTRALOR INTERNO
 REVISÓ



Notas a los Estados Financieros / Notas de Desglose
Notas al Estado de Situación Financiera

Activo
Bienes Muebles, Inmuebles e Intangibles

SISTEMA MUNICIPAL PARA EL DESARROLLO INTEGRAL DE LA FAMILIA DE VENADO, S.L.P.

Cuenta	Nombre de la Cuenta	Monto de Depreciación	Acumulada	Procedimiento	Características
1241-1-0001	EJERCICIO 2008	-	-		USO
1241-1-0002	EJERCICIO 2009	-	-		USO
1241-1-00003-01	SILLA GERENCIAL PIEL CAFÉ	-	-		USO
1241-1-00003-02	SILLA GERENCIAL PIEL CAFÉ	-	-		USO
1241-1-00003-03	SILLON DE PIEL II	-	-		USO
1241-1-0004-01	MULTIFUNCIONAL CA				USO
1241-1-0005-01	MESA PLEGABLE 1.22 MTS				USO
1241-1-0005-02	MESA PLEGABLE 2.44 MTS				USO
1241-1-5111	MUEBLES DE OFICINA Y ESTANTERIA				USO
1241-3-00002-01	COMPUTADORA				USO
1241-3-0003-01	PROYECTOR BENQ MS502 SCGA800X600				USO
1241-3-0003-02	IMPRESORA HP MULTIFUNCIONAL 2515				USO
1241-3-5151	EQUIPO DE COMPUTO Y TECNOLOGIAS DE LA INFORMACION				USO
1241-9-5191	OTROS MOBILIARIOS Y EQUIPO DE ADMINISTRACION				USO
1243-1-5311	EQUIPO MEDICO Y DE LABORATORIO				USO
1243-2-5321	INSTRUMENTAL MEDICO Y DE LABORATORIO	6,960.00	6,960.00	LINEA RECTA	USO
1244-1-00001-001	NISSAN 2011				USO
1246-6-5661	EQUIPOS DE GENERACION ELECTRICA				USO

Cuenta	Nombre de la Cuenta	Saldo Inicial del Ejercicio	Saldo Final del Ejercicio	Flujo	Criterio
Activos Intangibles					
1251-5911	SOFTWARE	35,000.00	35,000.00	0.00	TIEMPO
Activos Diferidos					
Amortización Acumulada					

	Total:	35,000.00
		0.00

Bajo protesta de decir verdad declaramos que los Estados Financieros y sus notas, son razonablemente correctos y son responsabilidad del emisor.

SANDRA VON ALVAREZ ZAVALA
 PRESIDENTA DEL SMIDIF
 AUTORIZO

MA. GUADALUPE REYES MARTINEZ
 COORDINADORA DEL SMIDIF
 ELABORO

L.C. ALMA DELIA CASTILLO MENDOCZA
 CONTRALOR INTERNO
 REVISO



Notas a los Estados Financieros / Notas de Desglose
 Notas al Estado de Situación Financiera
 Activo
 Estimaciones y Deterioros

SISTEMA MUNICIPAL PARA EL DESARROLLO INTEGRAL DE LA FAMILIA DE VENADO, S.L.P.

Texto y Formato Libre	Cuenta	Criterios para la Determinación de las Estimaciones	Observaciones
		NO SE DISPONE DE METODOS PRECISOS O CRITERIOS PARA DETERMINAR LAS ESTIMACIONES Y DETERIOROS	
		POR DEPENDER ESTA DE HECHOS FUTUROS Y NO ES FACTIBLE CONOCERLOS CON LA SUFICIENTE PRECISION	
		(especificar otras)	

Bajo protesta de decir verdad declaramos que los Estados Financieros y sus notas, son razonablemente correctos y son responsabilidad del emisor.

 SANDRA IVON ALVAREZ ZAVALA
 PRESIDENTA DEL SMIDIF
 AUTORIZO

 MA. GUADALUPE REYES MARTINEZ
 COORDINADORA DEL SMIDIF
 ELABORO

 L.C. ALMA DELIA CASTILLO MENDOZA
 CONTRALOR INTERNO
 REVISO



Notas a los Estados Financieros / Notas de Desglose
 Notas al Estado de Situación Financiera
 Activo
 Otros activos

SISTEMA MUNICIPAL PARA EL DESARROLLO INTEGRAL DE LA FAMILIA DE VENADO, S.L.P.

Cuenta	Nombre de la cuenta	Monto	Características
	NO CONTAMOS CON OTROS ACTIVOS YA QUE LOS BIENES EXISTENTES SE ENCUENTRAN IDENTIFICADOS Y CLASIFICADOS DENTRO DE LAS CUENTAS DE ACTIVO		
	Total:	0.00	

Bajo protesta de decir verdad declaramos que los Estados Financieros y sus notas, son razonablemente correctos y son responsabilidad del emisor.

 SANDRA IVON ALVAREZ ZAVALA
 PRESIDENTA DEL SINDIF
 AUTORIZO

 MA. GUADALUPE REYES MARTINEZ
 COORDINADORA DEL SINDIF
 ELABORO



 L.C. ALMA DELIA CASTILLO MENDOZA
 CONTRALOR INTERNO
 REVISÓ

Notas a los Estados Financieros / Notas de Desglose
 Notas al Estado de Situación Financiera
 Activo

Antigüedad de saldos de las cuentas y documentos por cobrar

SISTEMA MUNICIPAL PARA EL DESARROLLO INTEGRAL DE LA FAMILIA DE VENADO, S.L.P.

Cuenta	Nombre de la cuenta	Saldo al 31 de diciembre de 2022	Antigüedad			Facilidad de cobro
			Menor a 90 días	Menor a 180 días	Menor o igual a 365 días	
1123-02-0001	MA. GUADALUPE REYES MARTINEZ	1,803.36		X		100%
1129-01	SUBSIDIO 2018	-0.84			X	100%
1129-02-001	SUBSIDIO AL EMPLEO 2019	238.94			X	100%
1129-02-002	SUBSIDIO AL EMPLEO 2020	519.56			X	100%
1129-02-003	SUBSIDIO AL EMPLEO 2021	-224.19			X	100%
1129-02-004	SUBSIDIO AL EMPLEO 2022	16.84		X		100%
	Total	2,353.67				

Bajo protesta de decir verdad declaramos que los Estados Financieros y sus notas, son razonablemente correctos y son responsabilidad del emisor.

 SANDRA IVON ALVAREZ ZAVALA
 PRESIDENTA DEL SMDIF
 AUTORIZÓ

 MA. GUADALUPE REYES MARTINEZ
 COORDINADORA DEL SMDIF
 ELABORÓ

 L.C. ALMA DELJA CASTILLO MENDOZA
 CONTRALOR INTERNO
 REVISÓ



Notas a los Estados Financieros / Notas de Desglose
 Notas al Estado de Situación Financiera
 Pasivo

Antigüedad de saldos de las cuentas y documentos por pagar

SISTEMA MUNICIPAL PARA EL DESARROLLO INTEGRAL DE LA FAMILIA DE VENADO, S.L.P.

Cuenta	Nombre de la cuenta	Saldo al 31 de diciembre de 2022	Antigüedad			Facilidad de pago
			Menor a 90 días	Menor a 180 días	Menor o igual a 365 días	
2112-1-000032	MARICELA RUIZ HERNANDEZ	640.00			X	
2112-1-3411	SERVICIOS FINANCIEROS	-6.96			X	
2115-4411	AYUDAS SOCIALES	1,130.00		X		
2117-0001-001	I.S.R. 2019	14,171.55			X	
2117-0001-002	I.S.R. 2020	16,630.28			X	
2117-0001-003	I.S.R. 2021	-11,141.58		X		
2117-0001-004	I.S.R. 2022	14,573.58		X		
2129-01-001	VICTORIO	19,637.57			X	
2129-01-002	NO IDENTIFICADO	3,500.00			X	
	Total	59,134.44				

Bajo protesta de decir verdad declaramos que los Estados Financieros y sus notas, son razonablemente correctos y son responsabilidad del emisor.

 SANDRA IVON ALVAREZ ZAVALA
 PRESIDENTA DEL SMDIF
 AUTORIZÓ

 MA. GUADALUPE REYES MARTINEZ
 COORDINADORA DEL SMDIF
 ELABORÓ

 L.C. ALMA DELIA CASTILLO MENDOZA
 CONTRALOR INTERNO
 REVISÓ



Notas a los Estados Financieros / Notas de Desglose
 Notas al Estado de Situación Financiera

Pasivo
 Fondos y Bienes de Terceros en Administración y/o en Garantía

SISTEMA MUNICIPAL PARA EL DESARROLLO INTEGRAL DE LA FAMILIA DE VENADO, S.L.P.

Cuenta	Nombre de la cuenta	Monto	Naturaleza	Características	Clasificación	
					Corto plazo	Largo plazo
	EL PRESENTE FORMATO NO ES APLICABLE, EN RAZON DE QUE EL SISTEMA MUNICIPAL DIF NO REALIZO ESTE TIPO DE OPERACIONES					
	Total	0.00				

Bajo protesta de decir verdad declaramos que los Estados Financieros y sus notas, son razonablemente correctos y son responsabilidad del emisor.

 SANDRA IVON ALVAREZ ZAVALA
 PRESIDENTA DEL SMDIF
 AUTORIZO

 MA. GUADALUPE REYES MARTINEZ
 COORDINADORA DEL SMDIF
 ELABORÓ

 L.C. ALMA DELIA CASTILLO MENDOZA
 CONTRALOR INTERNO
 REVISÓ



Notas a los Estados Financieros / Notas de Desglose
 Notas al Estado de Situación Financiera
 Pasivo
 Pasivos diferidos y otros

SISTEMA MUNICIPAL PARA EL DESARROLLO INTEGRAL DE LA FAMILIA DE VENADO, S.L.P.

Cuenta	Nombre de la cuenta	Tipo	Monto	Naturaleza	Características
	NO SE CUENTA CON EL REGISTRO DE PASIVOS DIFERIDOS Y OTROS PASIVOS				
	Total		0.00		

Bajo protesta de decir verdad declaramos que los Estados Financieros y sus notas, son razonablemente correctos y son responsabilidad del emisor.

 SANDRA IVON ALVAREZ ZAVALA
 PRESIDENTA DEL SMDIF
 AUTORIZO

 MA. GUADALUPE REYES MARTINEZ
 COORDINADORA DEL SMDIF
 ELABORÓ

 L.C. ALMA DELIA CASTILLO MENDOZA
 CONTRALOR INTERNO DEL SMDIF
 REVISÓ



Notas a los Estados Financieros / Notas de Desglose
 Notas al Estado de Actividades
 Ingresos de Gestión

SISTEMA MUNICIPAL PARA EL DESARROLLO INTEGRAL DE LA FAMILIA DE VENADO, S.L.P.

Cuenta	Nombre de la cuenta	Monto	Naturaleza	Características
4178-01-001	U.B.R.	125,410.00	MUNICIPAL	INGRESOS VENTA DE SERVICIOS
4221-01	TRANSFERENCIAS MUNICIPALES	1,015,000.00	MUNICIPAL	SUBSIDIO
	Total	1,140,410.00		

Debajo protesta de decir verdad declaramos que los Estados Financieros y sus notas, son razonablemente correctos y son responsabilidad del emisor.

 SANDRA IVON ALVAREZ ZAVALA
 PRESIDENTA DEL SMDIF
 AUTORIZÓ

 MA. GUADALUPE REYES MARTINEZ
 COORDINADORA DEL SMDIF
 ELABORÓ

 L.C. ALMA DELIA CASTILLO MENDOZA
 CONTRALOR INTERNO DEL SMDIF
 REVISÓ



Notas a los Estados Financieros / Notas de Desglose
 Notas al Estado de Actividades
 Otros Ingresos y Beneficios

SISTEMA MUNICIPAL PARA EL DESARROLLO INTEGRAL DE LA FAMILIA DE VENADO, S.L.P.

Cuenta	Nombre de la cuenta	Tipo	Naturaleza	Características
4311-01-001	RENDIMIENTOS BANCARIOS	112.98	MUNICIPAL	RENDIMIENTOS
	Total	112.98		

Bajo protesta de decir verdad declaramos que los Estados Financieros y sus notas, son razonablemente correctos y son responsabilidad del emisor.

 SANDRA IVON ALVAREZ ZAVALA
 PRESIDENTA DEL SMDIF
 AUTORIZO

 L.C. ALMA DELIA CASTILLO MENDOZA
 CONTRALOR INTERNO DEL SMDIF
 REVISÓ

 M.A. GUADALUPE REYES MARTINEZ
 COORDINADORA DEL SMDIF
 ELABORO



Notas a los Estados Financieros / Notas de Desglose
 Notas al Estado de Actividades
 Gastos y Otras Pérdidas

Gastos, transferencias, subsidios, otras ayudas, participaciones y aportaciones, otros gastos y pérdidas extraordinarias e ingresos y gastos extraordinarios

SISTEMA MUNICIPAL PARA EL DESARROLLO INTEGRAL DE LA FAMILIA DE VENADO, S.L.P.

Cuenta	Nombre de la cuenta	Monto	% Gasto	Explicación
5111-1131	Sueldos base al personal permanente	\$595,922.10		CORRESPONDE AL PAGO DE LOS SALARIOS DEVENGADOS DE LOS TRABAJADORES A CARGO DEL SMDIF Y NECESARIOS PARA BRINDAR ATENCION A LA POBLACION
5112-1211	HONORARIOS ASIMILABLES A SALARIOS	\$72,178.94	6.18	
5113-1321	PRIMA VACACIONAL	\$19,578.12	1.68	
5113-1323	GRATIFICACION DE FIN DE AÑO	\$83,744.91	7.17	
5115-1591	Otras prestaciones sociales y económicas	\$5,014.00	0.43	
5121-2111	Materiales, útiles y equipos menores de oficina	\$40,539.85	3.47	
5121-2161	Material de limpieza	\$3,124.89	0.27	
5122-2211	PRODUCTOS ALIMENTICIOS PARA PERSONAS	\$1,537.00	0.13	
5124-2461	MATERIAL ELECTRICO Y ELECTRONICO	\$424.97	0.04	
5125-2541	MATERIALES, ACCESORIOS Y SUMINISTROS MEDICOS	\$5,864.00	0.50	
5126-2611	Combustibles, lubricantes y aditivos	\$119,265.46	10.22	
5127-2711	VESTUARIO Y UNIFORMES	\$6,322.00	0.54	
5129-2921	REFACCIONES Y ACCESORIOS MENORES DE EDIFICIOS	\$3,311.80	0.28	
5129-2961	REFACCIONES Y ACCESORIOS MENORES EQ TRANSPORTE	\$35,967.56	3.08	
5131-3141	TELEFONIA TRADICIONAL	\$4,689.00	0.40	
5134-3411	SERVICIOS FINANCIEROS Y BANCARIOS	\$2,313.04	0.20	

5135-3511	Conservación y mantenimiento menor de inmuebles	\$2,262.00	0.19
5135-3551	REPARACION Y MANTENIMIENTO EQ TRANSPORTE	\$1,751.60	0.15
5135-3591	SERVICIOS DE JARDINERIA Y FUMIGACION	\$8,004.00	0.69
5137-3751	VIATICOS EN EL PAIS	\$6,332.12	0.54
5138-3821	Gastos de orden social y cultural	\$75,237.31	6.44
5139-3951	PENAS, MULTAS, ACCESORIOS Y ACTUALIZACIONES	\$711.00	0.06
5241-4411	Ayudas sociales a personas	\$66,446.82	5.69
5515-5321	INSTRUMENTAL MEDICO Y DE LABORATORIO	\$6,960.00	0.60
	Total	1,167,502.49	

Bajo protesta de decir verdad declaramos que los Estados Financieros y sus notas, son razonablemente correctos y son responsabilidad del emisor.

SANDRA IVON ALVAREZ ZAVALA
 PRESIDENTA DEL SMDIF
 AUTORIZO

MA. GUADALUPE REYES MARTINEZ
 COORDINADORA DEL SMDIF
 ELABORO

L.C. ALMA DELJA CASTILLO MENDOZA
 CONTRALOR INTERNO DEL SMDIF
 REVISO



Notas a los Estados Financieros / Notas de Desglose
 Notas al Estado de Variación en la Hacienda Pública
 Modificaciones al Patrimonio Contribuido

SISTEMA MUNICIPAL PARA EL DESARROLLO INTEGRAL DE LA FAMILIA DE VENADO, S.L.P.

Cuenta	Nombre de la cuenta	Saldo Inicial	Saldo Final	Modificación	Tipo	Naturaleza
	EN EL PERIODO QUE SE INFORMA EL PATRIMONIO GENERADO, PROCEDE DE LA RECEPCIÓN DE LAS APORTACIONES TANTO ORDINARIAS, ASI COMO LAS EXTRAORDINARIAS DEL ESTADO Y MUNICIPIO					
	Total	0.00				

Bajo protesta de decir verdad declaramos que los Estados Financieros y sus notas, son razonablemente correctos y son responsabilidad del emisor.

 SANDRA IVON ALVAREZ ZAVALA
 PRESIDENTA DEL SMDIF
 AUTORIZÓ

 MA. GUADALUPE REYES MARTINEZ
 COORDINADORA DEL SMDIF
 ELABORÓ

 L.C. ALMA DELIA CASTILLO MENDOZA
 CONTRALOR INTERNO DEL SMDIF
 REVISÓ



Bajo protesta de decir verdad declaramos que los Estados Financieros y sus notas, son razonablemente correctos y son responsabilidad del emisor.

SANDRA IVON ALVAREZ ZAVALA
PRESIDENTA DEL SMDIF
AUTORIZÓ

MA. GUADALUPE REYES MARTINEZ
COORDINADORA DEL SMDIF
ELABORÓ

L.C. ALMA DELIA CASTILLO MENDOZA
CONTRALOR INTERNO DEL SMDIF
REVISÓ



Notas a los Estados Financieros / Notas de Desglose
 Notas al Estado de Flujos de Efectivo
 Efectivo y Equivalentes
 Flujo de Efectivo

SISTEMA MUNICIPAL PARA EL DESARROLLO INTEGRAL DE LA FAMILIA DE VENADO, S.L.P.

Cuenta	Concepto	2022	2021
Efectivo en bancos - Tesorería		12,135.35	31,919.96
Efectivo en bancos - Dependencias			
Inversiones Temporales (hasta 3 meses)			
Fondos con afectación específica			
Depositos de Fondos de Terceros y otros			
Total efectivo y equivalentes		12,135.35	31,919.96

Bajo protesta de decir verdad declaramos que los Estados Financieros y sus notas, son razonablemente correctos y son responsabilidad del emisor.

 SANDRA IVON ALVAREZ ZAVALA
 PRESIDENTA DEL SMIDIF
 AUTORIZÓ

 MA. GUADALUPE REYES MARTINEZ
 COORDINADORA DEL SMIDIF
 ELABORÓ

 L.C. ALMA DELIA CASTILLO MENDOZA
 CONTRALOR INTERNO DEL SMIDIF
 REVISÓ



Notas a los Estados Financieros / Notas de Desglose
 Notas al Estado de Flujos de Efectivo
 Detalle de las adquisiciones de bienes muebles e inmuebles realizadas durante el ejercicio 2022

SISTEMA MUNICIPAL PARA EL DESARROLLO INTEGRAL DE LA FAMILIA DE VENADO, S.L.P.

Bienes Muebles

Número de la cuenta contable	Nombre de la cuenta contable	Fecha de adquisición	Descripción de la adquisición	Costo total del bien mueble adquirido	Uso o destino	Importe pagado en el ejercicio
DURANTE EL EJERCICIO FISCAL 2022, NO SE REALIZARON ADQUISICIONES DE BIENES MUEBLES						

Bienes Inmuebles

Número de la cuenta contable	Nombre de la cuenta contable	Fecha de adquisición	Descripción del inmueble adquirido	Costo total del inmueble adquirido	Ubicación del bien	Importe pagado en el ejercicio
DURANTE EL EJERCICIO FISCAL 2022, NO SE REALIZARON ADQUISICIONES DE BIENES INMUEBLES						

Bajo protesta de decir verdad declaramos que los Estados Financieros y sus notas, son razonablemente correctos y son responsabilidad del emisor.

 SANDRA IVON ALVAREZ ZAVALA
 PRESIDENTA DEL SMDIF
 AUTORIZO

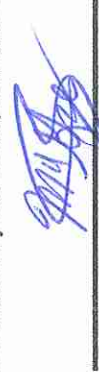
 MA. GUADALUPE REYES MARTINEZ
 COORDINADORA DEL SMDIF
 ELABORÓ

 L.C. ALMA DELIA CASTILLO MENDOZA
 CONTRALOR INTERNO DEL SMDIF
 REVISÓ



Notas a los Estados Financieros / Notas de Desglose
 Notas al Estado de Flujos de Efectivo

Conciliación de los Flujos de Efectivo Netos de las Actividades de Operación y la cuenta de Ahorro/Desahorro
 antes de Rubros Extraordinarios

SISTEMA MUNICIPAL PARA EL DESARROLLO INTEGRAL DE LA FAMILIA DE VENADO, S.L.P.

	2022	2021
Ahorro/Desahorro antes de rubros Extraordinarios	9313.67	1842.24
<i>Movimientos de partidas (o rubros) que no afectan al efectivo.</i>	0	0
Depreciación	6960	0
Amortización	0	0
Incrementos en las provisiones	0	0
Incremento en inversiones producido por revaluación	0	0
Ganancia/pérdida en venta de propiedad, planta y equipo	0	0
Incremento en cuentas por cobrar	2353.67	1842.24
Partidas extraordinarias	0	0

Bajo protesta de decir verdad declaramos que los Estados Financieros y sus notas, son razonablemente correctos y son responsabilidad del emisor.

 SANDRA IVON ALVAREZ ZAVALA
 PRESIDENTA DEL SMDIF
 AUTORIZÓ

 MA. GUADALUPE REYES MARTINEZ
 COORDINADORA DEL SMDIF
 ELABORÓ





 L.G. ALMA DELIA CASTILLO MENDOZA
 CONTRALOR INTERNO DEL SMDIF
 REVISÓ

**Notas a los Estados Financieros / Notas de Desglose
Conciliación entre los ingresos presupuestarios y contables
Correspondiente del 1 de enero al 31 de diciembre de 2022
(Cifras en pesos)**

SISTEMA MUNICIPAL PARA EL DESARROLLO INTEGRAL DE LA FAMILIA DE VENADO, S.L.P.

1. Ingresos Presupuestarios		1,140,522.98
2. Más ingresos contables no presupuestarios		
		0.00
Incremento por variación de inventarios		
Disminución del exceso de estimaciones por pérdida o deterioro u obsolescencia		
Disminución del exceso de provisiones		
Otros ingresos y beneficios varios		
Otros ingresos contables no presupuestarios		
3. Menos ingresos presupuestarios no contables		
		0.00
Productos de capital		
Aprovechamientos capital		
Ingresos derivados de financiamientos		
Otros Ingresos presupuestarios no contables		
4. Ingresos Contables (4 = 1 + 2 - 3)		1,140,522.98

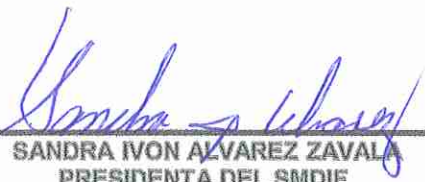
Bajo protesta de decir verdad declaramos que los Estados Financieros y sus notas, son razonablemente correctos y son responsabilidad del emisor.

SANDRA IVON ALVAREZ ZAVALA
PRESIDENTA DEL SMDIF

MA. GUADALUPE REYES MARTINEZ
COORDINADORA DEL SMDIF
ELABORÓ

SISTEMA MUNICIPAL
SMDIF
VENADO
R. AYUNTAMIENTO 2021-2024
EL TRABAJO TODO LO VENADO

L.C. ALMA DELIA CASTILLO MENDOZA
CONTRALOR INTERNO DEL SMDIF
REVISÓ

Notas a los Estados Financieros / Notas de Desglose
Conciliación entre los Egresos Presupuestarios y los Gastos Contables
Correspondiente del 1 de enero al 31 de diciembre de 2022
(Cifras en pesos)

SISTEMA MUNICIPAL PARA EL DESARROLLO INTEGRAL DE LA FAMILIA DE VENADO, S.L.P.

1. Total de egresos (presupuestarios)		1,160,542.49
2. Menos egresos presupuestarios no contables		0.00
Mobiliario y equipo de administración	0	
Mobiliario y equipo educacional y recreativo		
Equipo e instrumental médico y de laboratorio	0	
Vehículos y equipo de transporte		
Equipo de defensa y seguridad		
Maquinaria, otros equipos y herramientas	0	
Activos biológicos		
Bienes inmuebles		
Activos intangibles	0	
Obra pública en bienes propios		
Acciones y participaciones de capital		
Compra de títulos y valores		
Inversiones en fideicomisos, mandatos y otros análogos		
Provisiones para contingencias y otras erogaciones especiales		
Amortización de la deuda pública		
Adeudos de ejercicios fiscales anteriores (ADEFAS)		
Otros Egresos Presupuestales No Contables		
3. Más gastos contables no presupuestales		6,960.00
Estimaciones, depreciaciones, deterioros, obsolescencia y amortizaciones	6,960.00	
Provisiones		
Disminución de inventarios		
Aumento por insuficiencia de estimaciones por pérdida o deterioro u obsolescencia		
Aumento por insuficiencia de provisiones		
Otros Gastos		
Otros Gastos Contables No Presupuestales		
4. Total de Gasto Contable (4 = 1 - 2 + 3)		1,167,502.49

Bajo protesta de decir verdad declaramos que los Estados Financieros y sus notas, son razonablemente correctos y son responsabilidad del emisor.

SANDRA IVON ALVAREZ ZAVALA
 PRESIDENTA DEL SMDIF
 AUTORIZÓ

MA. GUADALUPE REYES MARTINEZ
 COORDINADORA DEL SMDIF
 ELABORÓ

L.C. ALMA DELIA CASTILLO MENDOZA
 CONTRALOR INTERNO DEL SMDIF
 REVISÓ

Notas a los Estados Financieros
Notas de Memoria (Cuentas de Orden)

Nombre del Ente Público

Las cuentas de orden se utilizan para registrar movimientos de valores que no afecten o modifiquen el balance del ente contable, sin embargo, su incorporación en libros es necesaria con fines de recordatorio contable, de control y en general sobre los aspectos administrativos, o bien para consignar sus derechos o responsabilidades contingentes que puedan o no presentarse en el futuro.

Las cuentas que se manejan para efectos de este documento son las siguientes:

A) Contables:

Valores Los valores en custodia de instrumentos prestados a formadores de mercado e instrumentos de crédito recibidos en garantía de los formadores de mercado u otros.

Emisión de obligaciones Por tipo de emisión de instrumento: monto, tasa y vencimiento.

Avales y garantías No obstante, las cuentas de Avales y Garantías y la de Juicios que se encuentran clasificadas como cuentas de orden se pueden reconocer como pasivos contingentes dada la naturaleza de las operaciones que realizan los entes públicos.

Juicios Como ejemplos de juicios se tienen de forma enunciativa y no limitativa: civiles, penales, fiscales, agrarios, administrativos, ambientales, laborales, mercantiles y procedimientos arbitrales.

Contratos para Inversión Mediante Proyectos para Prestación de Servicios (PPS) y similares Los contratos firmados de construcciones por tipo de contrato.

Cuentas por cobrar a cargo de: El monto de las cuentas por cobrar (rezago) a cargo de los usuarios, por los servicios que les prestó el organismo de agua potable, o bien, por usuarios de los servicios de impuesto predial pendiente de pagar a cargo de los contribuyentes. Deberán señalar que gestiones de cobro se implementaron para la agua / contribuyentes del recuperación de los saldos pendientes. impuesto predial

Saldo al 31 enero 2021	Monto por cobrar del ejercicio	Monto recaudado durante el ejercicio	Saldo al 31 de diciembre de 2022
\$ -	\$ -	\$ -	\$ -

Nota: Se deberá anexar en medio magnético, en formato de excel, el padrón de usuarios o contribuyentes con adeudo, el cual deberá señalar por lo menos: clave o número de control, nombre, ubicación o domicilio, clasificación (doméstico, comercial, etc.), periodo de adeudo y/o antigüedad, y monto del adeudo, compuesto por el importe de los impuestos o derechos, actualización, multas, recargos, otros cargos, y el total.

Bienes donados con motivo de nuevos desarrollos habitacionales El listado de los derechos, bienes y/o infraestructura que donaron / cedieron los fraccionadores, en proceso de formalizarse a favor del ente

Descripción	Nombre o denominación del donante	Documento fuente*	Monto	Estatus
NO SE REALIZARON DONACIONES				

*Carta de factibilidad o convenio firmado con el fraccionador.

Bienes concesionados o en comodato

Se informará, de manera agrupada, en las notas a los Estados Financieros las cuentas de orden contables y cuentas de orden presupuestario.

B) Presupuestales:**NOTAS DE MEMORIA**

Cuenta	Nombre de la Cuenta	Saldo Inicial	Saldo Final	Flujo
8110-00-0000-00-0000-0000	LEY DE INGRESOS ESTIMADA	\$ 1,100,000.00	\$ -	\$ 1,100,000.00
8120-00-0000-00-0000-0000	LEY DE INGRESOS POR EJECUTAR	\$ 1,140,522.98	\$ 1,160,542.49	\$ 20,019.51
8130-00-0000-00-0000-0000	LEY DE INGRESOS MODIFICADA	\$ 60,542.49	\$ -	\$ 60,542.49
8140-00-0000-00-0000-0000	LEY DE INGRESOS DEVENGADA	\$ 1,140,522.98	\$ 1,140,522.98	\$ -
8150-00-0000-00-0000-0000	LEY DE INGRESOS RECAUDADA	\$ -	\$ 1,140,522.98	\$ 1,140,522.98
8210-00-0000-00-0000-0000	PRESUPUESTO DE EGRESOS APROBADO	\$ -	\$ 1,100,000.00	\$ 1,100,000.00

8220-00-0000-00-0000-0000	PRESUPUESTO DE EGRESOS POR EJERCER	\$ 1,655,147.18	\$ 1,655,147.18	\$ -
8230-00-0000-00-0000-0000	PRESUPUESTO DE EGRESOS MODIFICADO	\$ 494,604.69	\$ 555,147.18	\$ 60,542.49
8240-00-0000-00-0000-0000	PRESUPUESTO COMPROMETIDO	\$ 1,160,542.49	\$ 1,160,542.49	\$ -
8250-00-0000-00-0000-0000	PRESUPUESTO DEVENGADO	\$ 1,160,542.49	\$ 1,160,542.49	\$ -
8260-00-0000-00-0000-0000	PRESUPUESTO DE EGRESOS EJERCIDO	\$ 1,160,542.49	\$ 1,160,542.49	\$ -
8270-00-0000-00-0000-0000	PRESUPUESTO DE EGRESOS PAGADO	\$ 1,160,542.49	\$ -	\$ 1,160,542.49
...	...			
	Total	\$ 10,233,510.28	\$ 10,233,510.28	\$ 4,642,169.96

Bajo protesta de decir verdad declaramos que los Estados Financieros y sus notas son correctos, verídicos y son responsabilidad del emisor.

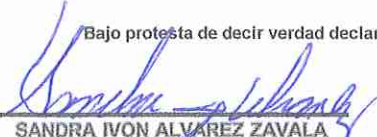
 SANDRA IVON ALVAREZ ZAVALA
 PRESIDENTA DEL SMDIF
 AUTORIZÓ

 MA. GUADALUPE REYES MARTINEZ
 COORDINADORA DEL SMDIF
 ELABORÓ

 L.C. ALMA DELIA CASTILLO MENDOZA
 CONTRALOR INTERNO DEL SMDIF
 REVISÓ

SISTEMA MUNICIPAL



NOTAS DE GESTIÓN ADMINISTRATIVA

INFORME DEL 1 DE ENERO AL 31 DE DICIEMBRE DE 2022

SISTEMA MUNICIPAL PARA EL DESARROLLO INTEGRAL DE LA FAMILIA DE VENADO, S.L.P.

1. Introducción:

Breve descripción de las actividades principales del Sistema Municipal para el Desarrollo Integral de la Familia de VENADO, S.L.P.

- I. Asegurar la atención permanente a la población marginada, brindando servicios integrales de asistencia social a efecto de integrar a esta a una vida plena y productiva;
- II. Promover el mejoramiento de las condiciones de vida en las familias y comunidades en condiciones vulnerables, con el fin de lograr un desarrollo integral de las mismas;
- III. Propiciar la creación de establecimientos de asistencia social en beneficio de menores abandonados, adultos mayores, personas con discapacidad sin recursos;
- IV. Fomentar la educación escolar y extraescolar e impulsar el sano crecimiento físico y mental de la niñez;
- V. Asistir a las personas, familias y grupos en situación de discriminación procurando su integración social;
- VI. Fomentar una cultura de orientación nutricional a la población vulnerable;
- VII. Coordinarse con otras Entidades de Gobierno y Asociaciones Civiles para impulsar, operar y evaluar acciones emprendidas a favor de grupos discriminados en caso de contingencia o desastres naturales;
- VIII. Operar los programas de asistencia social en el ámbito municipal;
- IX. Participar en coordinación con el Sistema para el Desarrollo Integral de la Familia del Estado en los programas de asistencia alimentaria encaminados a mejorar las condiciones nutricionales de los niños en edad preescolar y escolar;
- X. Prestar asesoría jurídica, psicológica y social en materia familiar, a la población en estado de abandono y desventaja social, preferentemente a los menores, mujeres, personas con discapacidad y adultos mayores;
- XI. Investigar y en su caso dictaminar sobre la existencia de cualquier tipo de maltrato a menores, mujeres, personas con discapacidad y adultos mayores, haciéndolo del conocimiento del Ministerio Público;
- XII. Operar los programas de atención a la infancia, principalmente para prevenir maltrato, abuso sexual y corrupción en los términos y modalidades que establezca la

NOTAS DE GESTIÓN ADMINISTRATIVA

INFORME DEL 1 DE ENERO AL 31 DE DICIEMBRE DE 2022

SISTEMA MUNICIPAL PARA EL DESARROLLO INTEGRAL DE LA FAMILIA DE VENADO, S.L.P.

- Procuraduría de la Defensa del Menor, la Mujer y la Familia, así como los que el Organismo descentralizado implemente dentro de su municipio;
- XIII. Brindar atención a personas con discapacidad, acercándolos a los servicios de rehabilitación y en los casos posibles a los beneficios de educación especial;
 - XIV. Impulsar estrategias de apoyo a adultos mayores, principalmente a los que estén en situación de desamparo;
 - XV. Celebrar acuerdos y convenios que tiendan a generar el bienestar social de los grupos en situación de discriminación;
 - XVI. Operar programas de prevención, formación y orientación de padres de familia, adolescentes, menores en riesgo, familias de adultos mayores, personas con discapacidad y enfermos psiquiátricos;
 - XVII. Participar en las tareas de protección civil que les correspondan;
 - XVIII. Integrar los grupos de trabajo que sean necesarios para el mejor funcionamiento del Organismo;
 - XIX. Coadyuvar con la PRODEM y el Consejo Estatal de Adopciones para llevar a término los trámites y solicitudes de adopción que se reciban en el Municipio.
 - XX. Apoyar a la población de acuerdo a las posibilidades económicas y materiales de las Coordinaciones del Organismo, en la canalización a instituciones públicas y privadas; y
 - XXI. El Organismo, ejecutará sus Programas de acuerdo con sus atribuciones, objetivos y metas que en materia de asistencia social contemplen: el Plan Nacional, Estatal y Municipal de Desarrollo, de acuerdo a las Políticas y prioridades que establezca el Gobierno Municipal.

2. Panorama Económico y Financiero:

El monto presupuestado para el ejercicio 2022, fue tomado de acuerdo a las necesidades que se tienen el sistema municipal para el desarrollo integral de la familia de VENADO, S.L.P., para atender las necesidades de la población y en el cual se recibe un 95% de la aportación municipal, más sin embargo al no recibir en su totalidad esta aportación nos es difícil desempeñar en su totalidad todos los rubros presupuestados por lo que se tuvo que realizar la transferencias entre cuentas contables para disminuir en las que no representan mayor importancia y transferir a los gastos que son indispensables para el funcionamiento.

NOTAS DE GESTIÓN ADMINISTRATIVA

INFORME DEL 1 DE ENERO AL 31 DE DICIEMBRE DE 2022

SISTEMA MUNICIPAL PARA EL DESARROLLO INTEGRAL DE LA FAMILIA DE VENADO, S.L.P.

3. Autorización e Historia:

Se informará sobre:

a) Fecha de creación del Municipio:

Las primeras noticias de asentamientos permanentes datan de 1554, posteriormente Fray Diego de la Magdalena organizaría una congregación de Guachichiles en 1580. Finalmente se funda el pueblo el 18 de agosto de 1591 en el mismo lugar donde se halla actualmente. El 18 de agosto de 1591 se llevó a cabo la fundación oficial del pueblo San Sebastián de las aguas dulces del Venado, al mismo tiempo que se incorporaban los Tlaxcaltecas ante la presencia de los jefes guachichiles, también se nombra a Juan Mejía como maestro labrador para la enseñanza de labores agrícolas a Juan de la Hija protector de Venado y Charcas. El Pueblo tuvo categoría de cabildo.

b) Principales cambios en su estructura durante el ejercicio 2022.

No se realizaron cambios en la estructura del SMDIF

4. Organización y Objeto Social:

Se informará sobre:

a) Objeto social.

Contribuir a que la Asistencia social otorgada por Sistema Municipal para el Desarrollo Integral de la Familia de VENADO S,L,P, llegue a toda la población más vulnerable del municipio de manera oportuna, eficaz y eficiente

b) Principales actividades.

- Atención permanente a la población.
- Asistir a personas, familias y grupos en situaciones de discriminación.
- Prestar asesorías jurídica, psicológica y social en materia familiar.
- Brindar atención a personas con discapacidad.

c) Régimen Jurídico que le es aplicable. (Forma como está dado de alta el municipio ante la Secretaría de Hacienda y Crédito Público).

El Sistema municipal para el desarrollo integral de la familia de VENADO, S.L.P., se encuentra dado de alta con el RFC: SMD000917891, Razón Social: SISTEMA

NOTAS DE GESTIÓN ADMINISTRATIVA

INFORME DEL 1 DE ENERO AL 31 DE DICIEMBRE DE 2022

SISTEMA MUNICIPAL PARA EL DESARROLLO INTEGRAL DE LA FAMILIA DE VENADO, S.L.P.

MUNICIPAL PARA EL DESARROLLO INTEGRAL DE LA FAMILIA DE VENADO SLP.,
Régimen: SIN TIPO DE SOCIEDAD.

- d) Consideraciones fiscales del municipio: obligaciones fiscales Retenciones mensuales de ISR por sueldos y salarios
- e) Estructura organizacional básica.-

ORGANIGRAMA

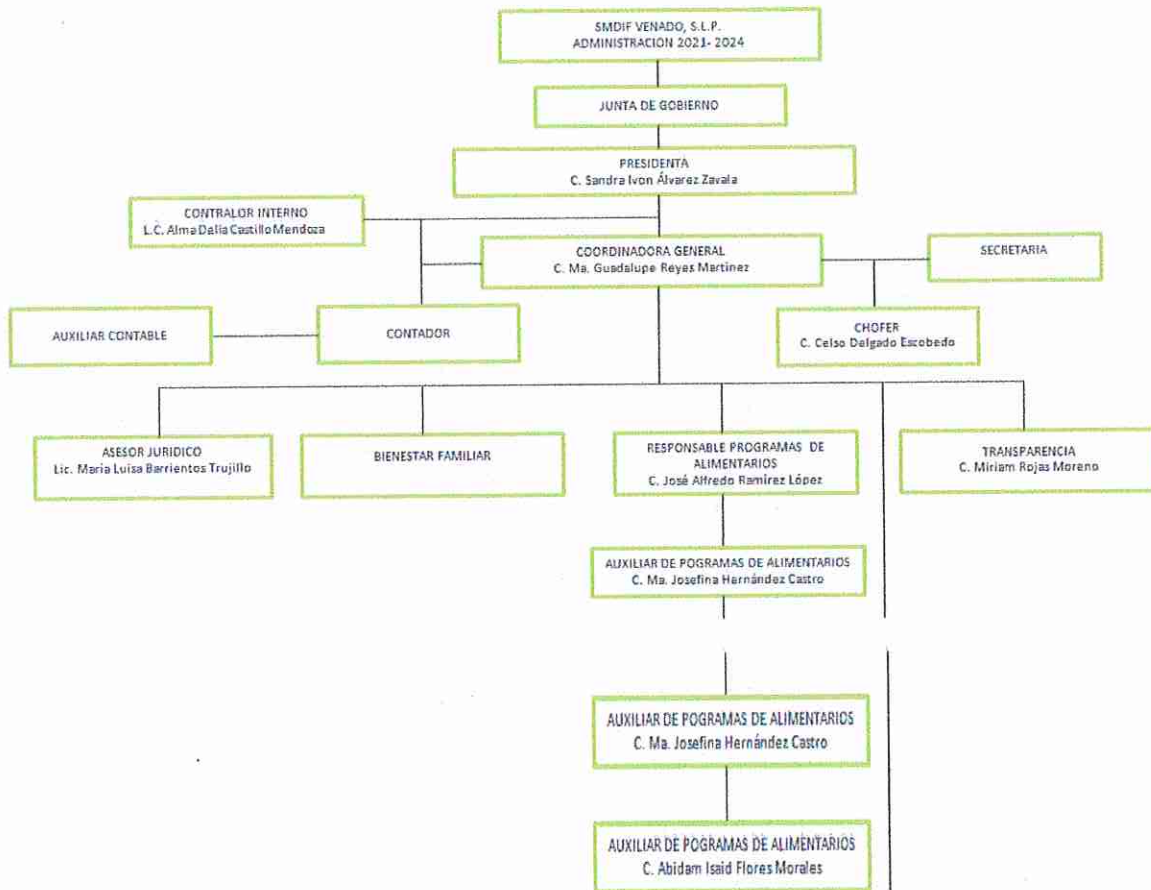

NOTAS DE GESTIÓN ADMINISTRATIVA

INFORME DEL 1 DE ENERO AL 31 DE DICIEMBRE DE 2022

SISTEMA MUNICIPAL PARA EL DESARROLLO INTEGRAL DE LA FAMILIA DE VENADO, S.L.P.

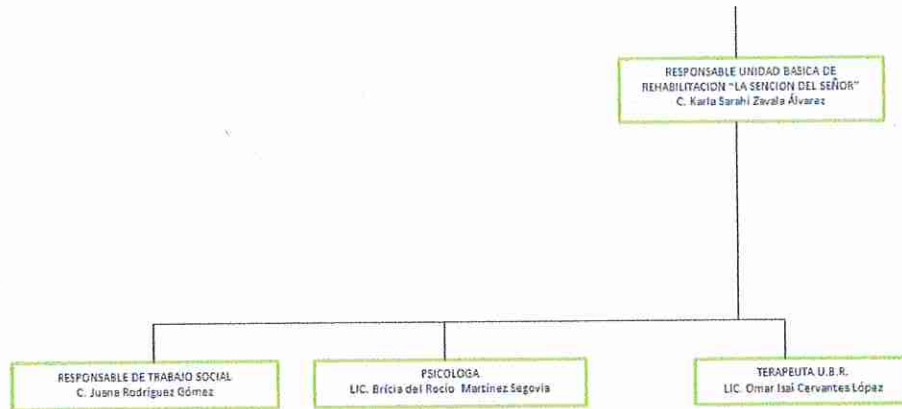

- f) Fideicomisos, mandatos y análogos de los cuales es fideicomitente o fideicomisario.
No Aplica

5. Bases de Preparación de los Estados Financieros:

Se informará sobre:

- a) Se ha observado la normatividad emitida por el CONAC y las disposiciones legales aplicables: Si (X) No ()
- b) La normatividad aplicada para el reconocimiento, valuación y revelación de los diferentes rubros de la información financiera, así como las bases de medición utilizadas para la elaboración de los estados financieros; por ejemplo: costo histórico, valor de realización, valor razonable, valor de recuperación o cualquier otro método empleado y los criterios de aplicación de los mismos.

Si se ha observado la normatividad emitida por el CONAC y las disposiciones legales aplicables. Estos se realizan de acuerdo a la normatividad emitida por el CONAC así como los postulados básicos de contabilidad gubernamental, de acuerdo a la Ley General de Contabilidad Gubernamental y al Manual Único de Contabilidad Gubernamental para las Dependencias y Entidades Públicas del Estado de San Luis Potosí. El ingreso se debe considerar cuando exista jurídicamente el derecho de cobro. Los gastos se consideran devengados desde el momento que se formalizan las transacciones, mediante la recepción de los servicios o bienes a satisfacción, independientemente de la fecha de pago.

- c) Postulados básicos.

Para la emisión de estados financieros se toman en cuenta los postulados de sustancia económica, ente público, existencia permanente, revelación suficiente, importancia relativa,

NOTAS DE GESTIÓN ADMINISTRATIVA

INFORME DEL 1 DE ENERO AL 31 DE DICIEMBRE DE 2022

SISTEMA MUNICIPAL PARA EL DESARROLLO INTEGRAL DE LA FAMILIA DE VENADO, S.L.P.

registro e integración presupuestaria, consolidación, devengo valuación, dualidad económica y consistencia

- d) Normatividad supletoria. En caso de emplear varios grupos de normatividades (normatividades supletorias), deberá realizar la justificación razonable correspondiente, su alineación con los PBCG y a las características cualitativas asociadas descritas en el MCCG (documentos publicados en el Diario Oficial de la Federación, agosto 2009).

En caso de emplear varios grupos de normatividades (normatividades supletorias), deberá realizar la justificación razonable correspondiente, su alineación con los PBCG y a las características cualitativas asociadas descritas en el MCCG (documentos publicados en el Diario Oficial de la Federación, agosto 2009).c) Normatividad supletoria. En caso de emplear varios grupos de normatividades (normatividades supletorias), deberá realizar la justificación razonable correspondiente, su alineación con los PBCG y a las características cualitativas asociadas descritas en el MCCG (documentos publicados en el Diario Oficial de la Federación, agosto 2009).

Solo es aplicable la Ley General de Contabilidad Gubernamental y los postulados básicos del Conac.

6. Políticas de Contabilidad Significativas:

Se informará sobre:

- a) Actualización: se informará del método utilizado para la actualización del valor de los activos, pasivos y Hacienda Pública y/o patrimonio y las razones de dicha elección. Así como informar de la desconexión o reconexión inflacionaria:

No aplica

- b) Informar sobre la realización de operaciones en el extranjero y de sus efectos en la información financiera gubernamental.

No aplica

- c) Método de valuación de la inversión en acciones de Compañías subsidiarias no consolidadas y asociadas.

No aplica

- d) Sistema y método de valuación de inventarios y costo de lo vendido.

No aplica

- e) Beneficios a empleados: revelar el cálculo de la reserva actuarial, valor presente de los ingresos esperados comparado con el valor presente de la estimación de gastos tanto de los beneficiarios actuales como futuros.

No aplica

NOTAS DE GESTIÓN ADMINISTRATIVA

INFORME DEL 1 DE ENERO AL 31 DE DICIEMBRE DE 2022

SISTEMA MUNICIPAL PARA EL DESARROLLO INTEGRAL DE LA FAMILIA DE VENADO, S.L.P.

f) Provisiones: objetivo de su creación, monto y plazo:
Solamente se realizan las provisiones correspondientes a las cuentas por pagar de un mes a otro

g) Reservas: objetivo de su creación, monto y plazo:
No aplica

h) Cambios en políticas contables y corrección de errores junto con la revelación de los efectos que se tendrá en la información financiera del ente público, ya sea retrospectivos o prospectivos:
no se realizaron cambios en las políticas contables

i) Reclasificaciones: Se deben revelar todos aquellos movimientos entre cuentas por efectos de cambios en los tipos de operaciones:
Se realizaron adecuaciones presupuestales para tener suficiencia presupuestaria en algunas cuentas contables, así como también una reclasificación de cuentas, derivado de movimientos en la cuenta 3210 a la 3220 para saldos correctos en ellas.

j) Depuración y cancelación de saldos:
Se realizó la depuración parcial de la cuenta de Acreedores Diversos y Proveedores, así mismo la conciliación físico contable de los bienes muebles, aplicando las reclasificaciones correspondientes; se dará continuidad para el siguiente ejercicio, derivado de la revisión de la ASE, se realizó una reclasificación de algunas cuentas en la póliza de diario D00010, por motivo de que no cumplían con el importe de las 70 UMAS, para ser consideradas como activo fijo, realizando la reclasificación para tener saldos correctos

7. Posición en Moneda Extranjera y Protección por Riesgo Cambiario:

Se informará sobre:

a) Activos en moneda extranjera.

_____ No aplica _____

b) Pasivos en moneda extranjera.

_____ No aplica _____

c) Posición en moneda extranjera.

_____ No aplica _____

d) Tipo de cambio.

_____ No aplica _____

e) Equivalente en moneda nacional.

_____ No aplica _____

NOTAS DE GESTIÓN ADMINISTRATIVA

INFORME DEL 1 DE ENERO AL 31 DE DICIEMBRE DE 2022

SISTEMA MUNICIPAL PARA EL DESARROLLO INTEGRAL DE LA FAMILIA DE VENADO, S.L.P.

Lo anterior se informará por cada tipo de moneda extranjera que se encuentre en los rubros de activo y pasivo.

Adicionalmente, se informará sobre los métodos de protección de riesgo por variaciones en el tipo de cambio.

_____ No aplica _____

8. Reporte Analítico del Activo:

Debe mostrar la siguiente información:

- a) Vida útil o porcentajes de depreciación, deterioro o amortización utilizados en los diferentes tipos de activos:

_____ Se utilizan los parámetros de estimación de vida útil emitidos por el conac

- b) Cambios en el porcentaje de depreciación o valor residual de los activos:

_____ no se han realizado cambios _____

- c) Importe de los gastos capitalizados en el ejercicio, tanto financieros como de investigación y desarrollo:

_____ No aplica _____

- d) Riesgos por tipo de cambio o tipo de interés de las inversiones financieras:

_____ No aplica _____

- e) Valor activado en el ejercicio de los bienes construidos por el municipio:

_____ No aplica _____

- f) Otras circunstancias de carácter significativo que afecten el activo, tales como bienes en garantía, señalados en embargos, litigios, títulos de inversiones entregados en garantías, baja significativa del valor de inversiones financieras, etc.:

_____ No aplica _____

- g) Desmantelamiento de activos, procedimientos, implicaciones, efectos contables:

_____ No aplica _____

- h) Administración de activos; planeación con el objetivo de que el ente los utilice de manera más efectiva:

_____ Los activos se consideran según su uso para determinar su vida útil

NOTAS DE GESTIÓN ADMINISTRATIVA

INFORME DEL 1 DE ENERO AL 31 DE DICIEMBRE DE 2022

SISTEMA MUNICIPAL PARA EL DESARROLLO INTEGRAL DE LA FAMILIA DE VENADO, S.L.P.

Adicionalmente, se deben incluir las explicaciones de las principales variaciones en el activo, en cuadros comparativos como sigue:

- a) Inversiones en valores.
_____ No aplica _____
- b) Patrimonio de Organismos descentralizados de Control Presupuestario Indirecto.
_____ No aplica _____
- c) Inversiones en empresas de participación mayoritaria.
_____ No aplica _____
- d) Inversiones en empresas de participación minoritaria.
_____ No aplica _____
- e) Patrimonio de organismos descentralizados de control presupuestario directo, según corresponda.
_____ No aplica _____

9. Fideicomisos, Mandatos y Análogos:

Se deberá informar:

- a) Por ramo administrativo que los reporta:
_____ No aplica _____
- b) Enlistar los de mayor monto de disponibilidad, relacionando aquéllos que conforman el 80% de las disponibilidades:
_____ No aplica _____

10. Reporte de la Recaudación:

a) Análisis del comportamiento de la recaudación, de forma separada los ingresos locales de los federales:

RENDIMIENTOS BANCARIOS	\$112.98
CUOTAS RECUPERACION UBR	\$125,410.00
SUBSIDIO MUNICIPAL	1,015,000.00

- b) Proyección de la recaudación e ingresos en el mediano plazo:
_____ Se considera un aumento de un 3% según la inflación o el P.I.B.

11. Información sobre la Deuda y el Reporte Analítico de la Deuda:

Se informará lo siguiente:

NOTAS DE GESTIÓN ADMINISTRATIVA

INFORME DEL 1 DE ENERO AL 31 DE DICIEMBRE DE 2022

SISTEMA MUNICIPAL PARA EL DESARROLLO INTEGRAL DE LA FAMILIA DE VENADO, S.L.P.

- a) Utilizar al menos los siguientes indicadores: deuda respecto al PIB y deuda respecto a la recaudación tomando, como mínimo, un período igual o menor a 5 años.
- b) Información de manera agrupada por tipo de valor gubernamental o instrumento financiero en la que se considere intereses, comisiones, tasa, perfil de vencimiento y otros gastos de la deuda.

12. Calificaciones otorgadas:

Informar, tanto del municipio como cualquier transacción realizada, que haya sido sujeta a una calificación crediticia:

_____ No aplica _____

13. Proceso de Mejora:

Se informará de:

- a) Principales Políticas de control interno:

Dentro de las facultades y obligaciones a cargo de la Contraloría Interna Municipal; se ha dado cumplimiento dentro de las posibilidades a las mismas, fiscalizando el ingreso y el ejercicio del gasto público Municipal con apego a los lineamientos aplicables, se ha implementado un programa anual de trabajo, mismo que contiene entre otras actividades auditorías internas y revisión de los procesos internos, entre otras actividades que coadyuvan al cumplimiento de las obligaciones.

- b) Medidas de desempeño financiero, metas y alcance:

se ha cumplido con la obligación de dictaminar los estados financieros del Ayuntamiento, mismo que se reporta de manera mensual a la Auditoría Superior del Estado y en el que detalla el desempeño financiero, así como las metas y alcances logrados durante el periodo de revisión.

14. Información por Segmentos:

Cuando se considere necesario se podrá revelar la información financiera de manera segmentada debido a la diversidad de las actividades y operaciones que realiza el municipio, ya que la misma proporciona información acerca de las diferentes actividades operativas en las cuales participa, de los productos o servicios que maneja, de las diferentes áreas geográficas, de los grupos homogéneos con el objetivo de entender el desempeño del ente, evaluar mejor los riesgos y beneficios del mismo; y entenderlo como un todo y sus partes integrantes.

NOTAS DE GESTIÓN ADMINISTRATIVA

INFORME DEL 1 DE ENERO AL 31 DE DICIEMBRE DE 2022

SISTEMA MUNICIPAL PARA EL DESARROLLO INTEGRAL DE LA FAMILIA DE VENADO, S.L.P.

Consecuentemente, esta información contribuye al análisis más preciso de la situación financiera, grados y fuentes de riesgo y crecimiento potencial de negocio.

15. Eventos Posteriores al Cierre:

El municipio informará el efecto en sus estados financieros de aquellos hechos ocurridos en el período posterior al que informa, que proporcionan mayor evidencia sobre eventos que le afecten económicamente y que no se conocían a la fecha de cierre. El cierre de ejercicio se realizó al día 31 de diciembre de 2022.

16. Partes Relacionadas:

Se debe establecer por escrito que no existen partes relacionadas que pudieran ejercer influencia significativa sobre la toma de decisiones financieras y operativas: El municipio no cuenta con operaciones de partes relacionadas que pudieran ejercer influencia en la toma de decisiones financieras y operativas

17. Responsabilidad sobre la presentación razonable de los Estados Financieros:

La Información Contable deberá estar firmada en cada página de la misma e incluir al final la siguiente leyenda: **"Bajo protesta de decir verdad declaramos que los Estados Financieros y sus notas, son razonablemente correctos y son responsabilidad del emisor"**. Lo anterior, no será aplicable para la información contable consolidada.

Bajo protesta de decir verdad declaramos que los Estados Financieros y sus notas, son razonablemente correctos y son responsabilidad del emisor

 SANDRA IVON ALVAREZ ZAVALA
 PRESIDENTA DEL SMDIF
 AUTORIZÓ

 MA. GUADALUPE REYES
 MARTINEZ
 COORDINADORA DEL
 SMDIF
 ELABORÓ

SISTEMA MUNICIPAL



EL AYUNTAMIENTO 2021-2024



EL TRABAJO TODO LO VENADO

 L.C. ALMA DELIA
 CASTILLO MENDOZA
 CONTRALOR INTERNO
 DEL SMDIF
 REVISÓ

NOTAS DE GESTIÓN ADMINISTRATIVA

INFORME DEL 1 DE ENERO AL 31 DE DICIEMBRE DE 2022

SISTEMA MUNICIPAL PARA EL DESARROLLO INTEGRAL DE LA FAMILIA DE VENADO, S.L.P.

Notas:

1. Las Notas de Gestión Administrativa son de texto libre, debiendo ajustarse al Manual de Contabilidad Gubernamental emitido por el CONAC.
2. Las Notas de Gestión Administrativa se deberán llenar en todos sus apartados, en caso de que no se tenga información por presentar en alguno de ellos se tendrá que incluir la leyenda «**No aplica**» en cada uno.